

PROGRAMA DE VIGILANCIA EPIDEMIOLÓGICA FITOSANITARIA

Estado de Durango

Informe de Actividades correspondiente a enero de 2019



10 PLAGAS VIGILADAS CONFORME A LA NIMF 6

- Complejo de escarabajos ambrosiales
- Chinche marmolada (*Halyomorpha halys*)
- Gusano de la mazorca (*Helicoverpa armigera*)
- Gusano oriental de la hoja (*Spodoptera litura*)
- Palomilla marrón de la manzana (*Epiphyas postvittana*)
- Palomilla oriental de la fruta (*Grapholita molesta*)
- Palomilla del tomate (*Tuta absoluta*)
- Roya negra del tallo del trigo (*Puccinia graminis f. sp. tritici* raza Ug99)
- Tortricido anaranjado (*Argyrotaenia franciscana*)
- Vigilancia pasiva

21 MUNICIPIOS
↳ 82 LOCALIDADES

1944
REGISTROS EN
TIEMPO REAL

COBERTURA CON ESTRATEGIAS DE VIGILANCIA

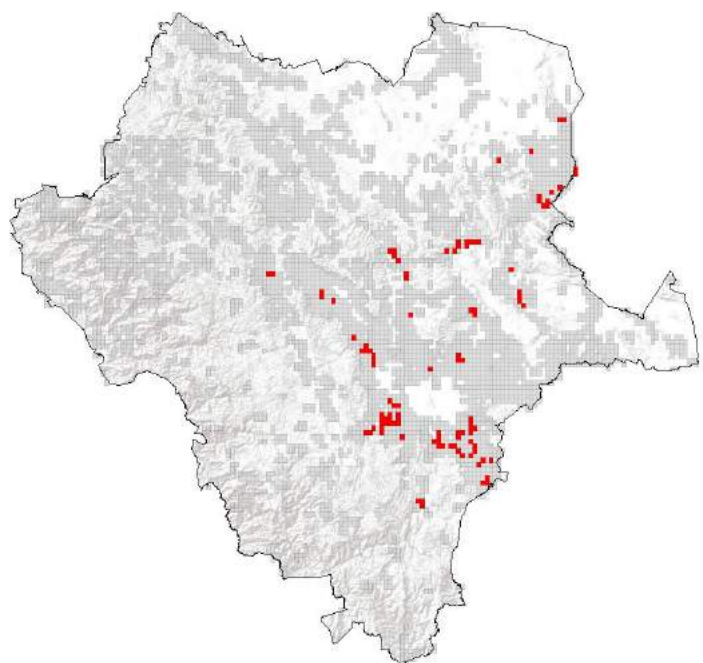

433 TRAMPAS

PRINCIPALES CULTIVOS PROTEGIDOS

TRIGO	MAIZ
FRIJOL	SORGO
ALFALFA	MANZANA



ACTIVIDADES



ACTIVIDAD	PROGRAMADO AL MES	REALIZADO AL MES	% DE AVANCE
REVISIONES EN RUTAS DE TRAMPEO	1,944	1,944	100

707,145.7 HA
SUPERFICIE CULTIVADA

\$10,366,044,000.00
VALOR DE LA PRODUCCIÓN

RESULTADO DE LA VIGILANCIA AL MES



0 MUESTRAS INGRESADAS
a Diagnostico Fitosanitario en el
Centro Nacional de Referencia Fitosanitaria

DIAGNÓSTICO
NEGATIVO
A LA PRESENCIA DE PLAGAS
BAJO VIGILANCIA